



World Vision
Por los niños



Enero de 2016

BOLETÍN RONDA AMOR

Saludos a toda la comunidad Ronda de Amor y nuestros mejores deseos para el 2016. Les hacemos llegar el boletín con los artículos más recientes del Portal .



[“FELIZ NAVIDAD”.](#)

La Navidad nos recuerda la dulzura, la candidez, la ternura, el amor de un Dios hecho niño.

El Proyecto Centralidad de la Niñez, a través de sus socios, Consejo Episcopal Latinoamericano (CELAM), World Vision América Latina y el Caribe y la Pastoral da Crianca de Brasil, desea llegar a cada uno de sus hogares para festejar, junto con ustedes, la buena nueva del nacimiento del Niño Jesús.

Hoy muchos hermanos y hermanas dedicamos estas fiestas al Dios verdadero, motivo de la celebración, por lo que deseamos compartir con ustedes una meditación de Chiara Lubich, que nos lleve a hacer de Él, cada vez más, el Centro: "Han desalojado al niño Jesús".

En ella se resalta el ambiente que se crea en las grandes ciudades, donde en estos meses infinidad de objetos ocupan las vitrinas, pero difícilmente entre ellos se encuentra la imagen del niño Jesús:

"Este mundo rico se ha apropiado de la Navidad y de todo lo que la rodea y ha desalojado a Jesús!

De la Navidad ama la poesía, el ambiente, la amistad que suscita, los regalos que sugiere, las luces, las estrellas, los villancicos. Navidad le interesa porque es uno de los mejores negocios del año. Pero ni se le ocurre pensar en Jesús.

'Vino a estar con los suyos y los suyos no lo recibieron... 'No había lugar para Él en la posada'... ni siquiera en Navidad"

El compromiso del Proyecto Centralidad de la Niñez es traerlo nuevamente a ser el centro de nuestras vidas, Jesús niño que quiere que cada niño y niña tenga una casa, comida, el calor de una familia, que no les falte nada.

Nuestros mejores deseos para estas Navidades con el augurio que el 2016 sea un año lleno de oración y acción en pro de nuestros niños y niñas del Continente Latinoamericano.

World Vision

CELAM

Pastoral da Crianca

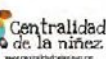

La Ternura en la Iglesia



Este recurso ha sido preparado por el Nodo de Nicaragua, para niños y niñas de 3 a 5 años.

Mateo 18:4-5

Jesús les dijo: les aseguro que si ustedes no cambian y se vuelven como un niño, no entrarán en el Reino de los Cielos.
Porque el que recibe en mi nombre a un niño, me recibe a mí.

En el evangelio de Mateo Jesús tiene varios encuentros con niños y niñas que marcan de manera especial su ministerio, y ubican a la niñez como modelo y sujetos del Reino de los Cielos. Jesús nos acerca el Reino, y con él nos acerca a los niños y a las niñas. En este sentido, la iglesia como comunidad que vive y saborea desde ya las primicias de ese Reino, tiene la misión de propiciar espacios donde los niños y las niñas vivan su encuentro personal con Dios. La iglesia tiene la tarea fundamental de amar y tratar con ternura a los niños y niñas, tal como lo hizo Jesús. Por otra parte, los niños y las niñas nos enseñan el camino para entrar al Reino de los Cielos, porque el Reino les pertenece. Mateo nos ofrece una clave de lectura para entender la demanda que el evangelio le plantea a la iglesia frente a la niñez: “porque el que recibe en mi nombre a un niño como éste, me recibe a mí”.

Para conocer esta Celebración de la Biblia en familia completa, clic en el siguiente enlace:

http://www.centralidaddelaninez.celam.org/images/pastoral-de-la-ninez/devocionales/Nicaragua/Noviembre/La_ternura_en_la_iglesia_noviembre_2015_Nodo_Nicaragua.doc

Una Iglesia Tierna



Este recurso ha sido preparado por el Nodo de Honduras, para niños y niñas de 3 a 5 años.

Hechos 2:42-47 (TLA)

42 y decidieron vivir como una gran familia. Y cada día los apóstoles compartían con ellos las enseñanzas acerca de Dios y de Jesús, y también celebraban la Cena del Señor y oraban juntos...

La iglesia fue establecida por Dios como su cuerpo aquí en la tierra, de la cual Jesús es la cabeza. De este hermoso propósito florece la identidad de la misma. Un lugar o grupo de personas donde se puede experimentar el amor de Jesús, su perdón y restauración, un lugar de comunión y hermandad, solidaridad, misericordia y sanidad, ¡un lugar ideal para que niños y niñas experimenten a Dios y su ternura!

Padres, madres y/o personas cuidadoras deberán modelar de la mejor manera para los pequeños y pequeñas lo que significa pertenecer a la iglesia para que puedan experimentar la ternura de Dios, de la misma manera guiarlos a apreciar la bendición que significa ser parte del cuerpo de Cristo, les invitamos a que los motiven a involucrarse en su iglesia, celebrárselos en gran manera con afecto, ya sea con abrazos, palabras de afirmación llenas de cariño, brindándoles toda su atención, háganles

saber tiernamente que están orgullosos de ellos y ellas, explicarles que las personas que asisten a la iglesia pertenecen a la familia de Dios, eso significa que ellos al ser hijos e hijas de Dios y pertenecer a la iglesia, son parte de la gran familia del cielo.

Para conocer esta Celebración de la Biblia en familia, completa, clic en el siguiente enlace:

http://www.centralidaddelaninez.celam.org/images/pastoral-de-la-ninez/devocionales/devocionales_honduras/Una_Iglesia_tierna_Nodo_Honduras.docx



[Resiliencia en Programas de Desarrollo Infantil Temprano. Estudio de revisión en cuatro programas de América Latina.](#)

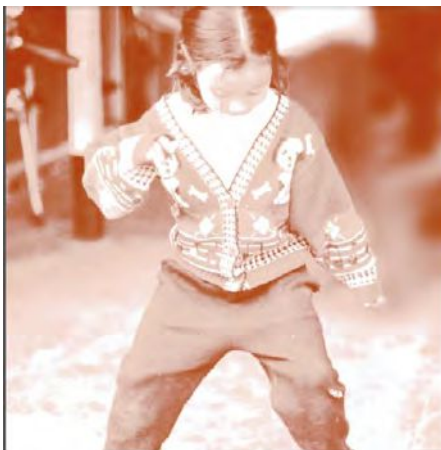

El objeto de la presente publicación es presentar el estudio de revisión realizado en cuatro programas de desarrollo infantil temprano que trabajan con enfoque de resiliencia, llevado a cabo en el año 2001.

La Fundación Bernard van Leer, en su misión de apoyar el desarrollo de enfoques sobre la atención y desarrollo de la primera infancia, ha orientado recursos a la aplicación del concepto de resiliencia en este tipo de programas. En concreto, inicia esta apuesta en el año 1994 en algunos países de América Latina. Por entonces, la resiliencia es un concepto de debate sobre todo académico (al menos en esta región) y el gran desafío es llevarlo a la práctica.

El enfoque de resiliencia comienza a incorporarse en cuatro países, en seis programas de intervención, siendo estos pioneros en la aplicación de este tipo de enfoque en Latinoamérica. Los esfuerzos, los constantes interrogantes y reflexiones han determinado el camino a seguir.

Después de estos años y ya con una experiencia contrastada, la Fundación Bernard van Leer ha querido saber qué ha supuesto y qué ha añadido el concepto de resiliencia a los programas de desarrollo infantil. Con este fin se lleva a cabo el

estudio de revisión en cuatro programas designados para tal efecto: Kusiska Wawa y Pukllay Wasy en Perú, Programa Yachay en Argentina y Auto-Estima das Crianças Negras en Brasil.

Descargar dando [clic aquí](#)

El Proyecto Centralidad de la Niñez es un esfuerzo interinstitucional entre Consejo Episcopal Latinoamericano-CELAM, World Vision y la Pastoral da Criança.